



COMUNE DI SELEGAS
PROVINCIA DEL SUD SARDEGNA

STUDIO DI ASSETTO IDROGEOLOGICO COMUNALE
EX ART. 37 DELLE N.A. DEL PAI
PARTE GEOMORFOLOGICA

ELABORATO F - CARTA
DELL'USO DEL SUOLO

SCALA 1:10.000
FOGU C.T.R.:
540130 - 540140
548010 - 548020 - 548050
BASE DTM 1m

IL GRUPPO DI LAVORO



DOTT. GEOL. ALESSIO SODDE
Via Ariosto 9, Irbano (Nu)
Tel. 393.155.1797
alessiodde@yahoo.it
Sito web: www.geoworksardegna.it

DOTT. ING. MARIA CATERINA MIULLO
Via A. Melis da Villa 6, Iglesias (CI)
Tel. 3926541335
mariamillo@hotmail.com

ARCH. LORENZO GRUSSU
Via Enrico Lai 26, Cagliari (Ca)
lorenzo.grussu@gmail.com

REVISIONE N.1 DEL 01.09.2021

IL COMMITTENTE:
Comune di Selegas
Via Daga 4, 09040
Selegas (SU)

IL SINDACO
Alessio Piras

IL RUP
Ing. Valentina Lussu

LEGENDA

- 3242 Aree a ricolonizzazione artificiale
- 3241 Aree a ricolonizzazione naturale
- 244 Aree agroforestali
- 1422 Aree archeologiche
- 5112 Canali e idrovie
- 2411 Colture temporanee associate all'olivo
- 222 Frutteti e frutti minori
- 3232 Gariga
- 3231 Macchia mediterranea
- 223 Oliveti
- 31121 Pioppeti e saliceti
- 2112 Prati artificiali
- 2111 Seminativi in aree non irrigue
- 2122 Seminativi semplici e colture orticole a pieno campo
- 242 Sistemi colturali e partecellari complessi
- 221 Vigneti
- 1111 Tessuto residenziale compatto e denso
- 1112 Tessuto residenziale rado
- 1121 Tessuto residenziale rado e nucleiforme
- 1421 Aree ricreative e sportive
- 143 Cimiteri
- 1212 Insediamenti di grandi impianti di servizi
- 1322 Fabbricati rurali
- 1221 Reti stradali e spazi accessori
- Limite amministrativo comunale

PESO

+2

+1

-1

0

-2

-1

0

+1

+2

-1

0

+1

+2

-1

+2

-2

-2

-2

-2

-2

-2

-2

-2

-1

-2

-2

0

0

0

0

0

0

0

0

0

0

0

0

0

0

0

0

0

0

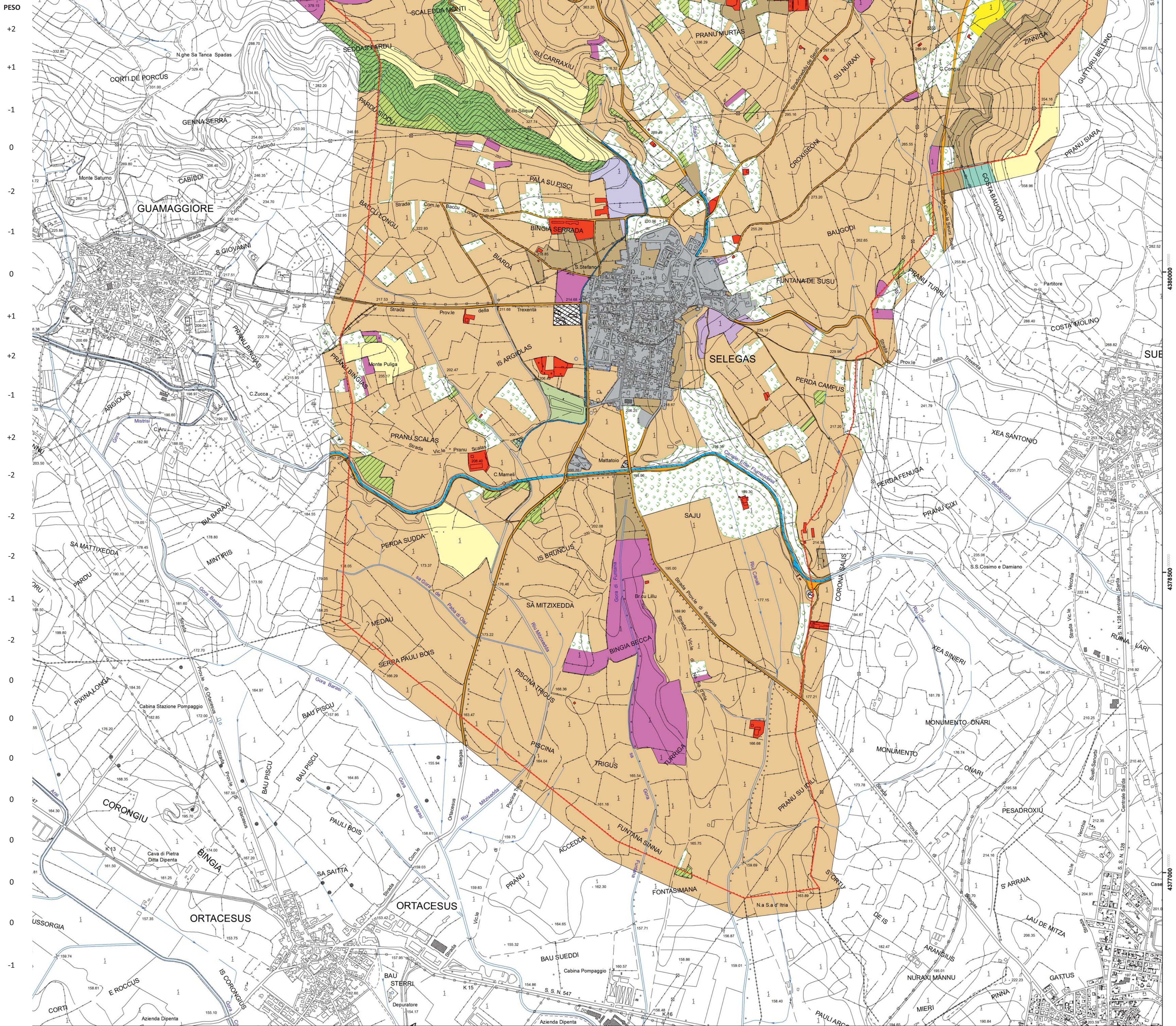

1504000 1505500 1507000 1508500 1510000 1511500